



SEFIN-RO

**Tribunal Administrativo de
Tributos Estaduais - TATE**

ELOGROUP

mar/2021



E-PAT

Processo Administrativo
Tributário Eletrônico



SEFIN-RO



E-PAT

Processo Administrativo
Tributário Eletrônico

mar/2021

VÍDEO

**Apresentar Defesa ou
Recursos**

Faça seu login

Escolha quem irá representar

Na tela inicial, no menu clique na opção:
Autos de infração

Na tela com a lista de autos escolha e clique no botão **APRESENTAR DEFESA/RECURSOS**



Lista de Processos de Auto de Infração

Aqui estão listados todos os processos relacionados a auto de infração.

Filtro:



Mostrar:

10



Nro do Auto



Data



Valor



CPF/CNPJ



Ações



20202700100133

09/06/2020

290.471,26

00735882000133

APRESENTAR DEFESA/RECURSOS

CONSULTAR AUTO

VER TRAMITAÇÃO

Apresentar Defesa Ciclo: 02

Início da Atividade

 15/03/2021

e-PAT



(*) Campos de preenchimento obrigatório.

Nº do Auto

20202906300428

Data da Lavratura

24/06/2020

DFE/DSF - Número

DFE/DSF - Tipo

Local da Lavratura

Posto Fiscal Vilhena - RO

O auto de infração foi lavrado em posto fiscal?

Sim

Sujeito Passivo

MICHAEL

Município

ROLIM DE MOURA

UF

RO

CNPJ/CPF

Inscrição Estadual

Imposto

0,00

Multa	Juros	Atualização Monetária	Valor Total
1.489,40	0,00	0,00	1.489,40

Penalidade

Artigo 77, inciso XVI, alínea "d" da Lei 688/96

Forma da Intimação

A.R

Dados da Intimação

B0714538315BR

Data da Intimação

16/11/2020

Processo Prioritário?

Processo possui responsável solidário ?

Situação do Pagamento



Número da Guia de Lançamento	Receita	Valor Total Lançamento	Situação do Pagamento da Guia
20201700013415	1840 - Multa	1.489,40	01: NAO PAGO

20 ▼ 1 - 1 de 1

No agrupador Dados da Defesa, marque **Apresentar Defesa Total**

Espelhos do Auto

Espelho do Auto de Infração

AI_20213000600011.pdf  

Dados da Defesa

Ação da Defesa *

- Apresentar Defesa Total
- Apresentar Defesa Parcial
- Solicitar Prorrogação de Prazo (Mais 15 dias)

Tipo da Defesa

- Defesa Tempestiva
- Defesa Intempestiva

Prazo para encerramento do pedido de defesa (Dias)

Após, clique no campo **Volume da Defesa**
Localize o arquivo que deseja anexar ao
processo.

Descreva o conteúdo do arquivo e clique em
Adicionar Dados na Tabela.

The form contains the following elements:

- Volume da Defesa ***: A dropdown menu with the text "Selecione" and a red number 1 next to it.
- Descrição do Volume ***: A text input field with a red number 2 next to it.
- Documento da Defesa ***: A file upload input field with a paperclip icon and a red number 3 next to it.
- ADICIONAR DADOS NA TABELA +**: A blue button with a red number 4 next to it.

Below the form is a table with the following structure:

Volume da Defesa	Descrição do Volume	Documento da Defesa	Ações
Nenhum dado adicionado			

ATENÇÃO: a peça da defesa deve ser juntada no formato PDF!

Repita essa operação para inserir o próximo arquivo da defesa se existir. Poderão ser anexados até 50 arquivos. O sistema aceita arquivos do tipo pdf, docx, xlsx, ppt, jpeg entre outros.

Volume da Defesa * **1**

Descrição do Volume * **2**

Documento da Defesa * **3** 

4 [ADICIONAR DADOS NA TABELA +](#)

Volume da Defesa	Descrição do Volume	Documento da Defesa	Ações
Nenhum dado adicionado			

Após, no agrupador **Informações de Contato**
Preencha os campos obrigatórios, indicados por *
Preencha com email válido, pois o sistema irá
avisar por email quando houver tramitação do
processo.

Informações de Contato



Neste ato, perante a Secretaria Estadual de Finanças - SEFIN, concordo em receber a notificação eletrônica deste processo em Domicílio Tributário Eletrônico - DET e em caso de impossibilidade, declaro como endereço de correspondência , nos termos do art. 127 do Código Tributário Nacional qualquer um dos abaixo indicados:

E-mail *

Telefone com DDD *

Tipo do vínculo do contato *

 ▼

Nome

CEP

UF

 ▼

Município

Rua

Número

Bairro



Complemento

Depois de inserir as informações de contato,
Clique em **Adicionar Dados na Tabela**.

Complemento



ADICIONAR DADOS NA TABELA +

E-mail	Telefone com DDD	Tipo do vínculo do contato	Nome	CEP	UF	Ações
joasilva@gmail.com	(69) 99235-8745	Sócio	João Silv	76801-273	RO	 

20 ▼

1 - 1 de 1

Na sequência, marque o check box:

Sim, concordo com os termos do sistema E-PAT.

Após, o sistema irá gerar o protocolo que poderá ser baixado clicando em cima do nome do arquivo.

Declaro estar ciente que: I - Ao questionar integralmente o presente lançamento de ofício, se no futuro houver o pagamento/parcelamento do imposto ou da multa, estará caracterizada a confissão de dívida, resultando na desistência do presente recurso administrativo; II - As intimações das decisões serão expedidas exclusivamente pelo Domicílio Eletrônico Tributário - DET do contribuinte, sempre que o mesmo estiver com a sua Inscrição Estadual Ativa. Neste ato, perante a Secretaria Estadual de Finanças - SEFIN, concordo em receber a notificação eletrônica deste processo em Domicílio Tributário Eletrônico - DET e em caso de impossibilidade, declaro como endereço de correspondência, nos termos do art. 127 do Código Tributário Nacional qualquer um dos indicados no campo de contatos.

 Sim, concordo com os termos do sistema E-PAT. *

Protocolo de Defesa/Recurso (download) *

PROTOCOLO-DE-RECEBIMENTO-DE-DEFESA-T



Clique em **Avançar** para enviar a Defesa/Recurso ao Tribunal Administrativo de Tributos Estaduais – TATE.

Se não clicar no botão **Avançar**, a defesa não será recebida pela SEFIN-RO e o protocolo gerado será cancelado em 24hs.

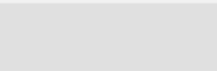
CPF do Societário	Nome	Endereço (CEP, Rua, Bairro)	Início da Participação
	VALMOR	76870224 - RUA JATUARANA - N 2430 - AREAS ESPECIAIS	19/06/2018
	VALMOR	76875870 - DAS TURMALINAS, 1115 - PARQUE DAS GEMAS	19/06/2018

20 ▾ 1 - 2 de 2

CANCELAR ✕ **AVANÇAR** ✓



Após ter clicado em Avançar na tela anterior, você verá uma tela semelhante a essa.
Pronto, sua Defesa/Recurso foi apresentado com sucesso!

e-PAT - Revel, Primeira e Segunda por Sujeito Passivo

Status

Código

Em Andamento

007.549

Incluir Documentação do Auto Primeira *Ciclo: 01*

Início da Atividade

 18/03/2021

Próximos responsáveis: Administrador, Usuário preparador do Auto

Integration REVEL_AtualizaSituacaoSitafe executada: Atualização da Situação do Auto efetuada com sucesso.

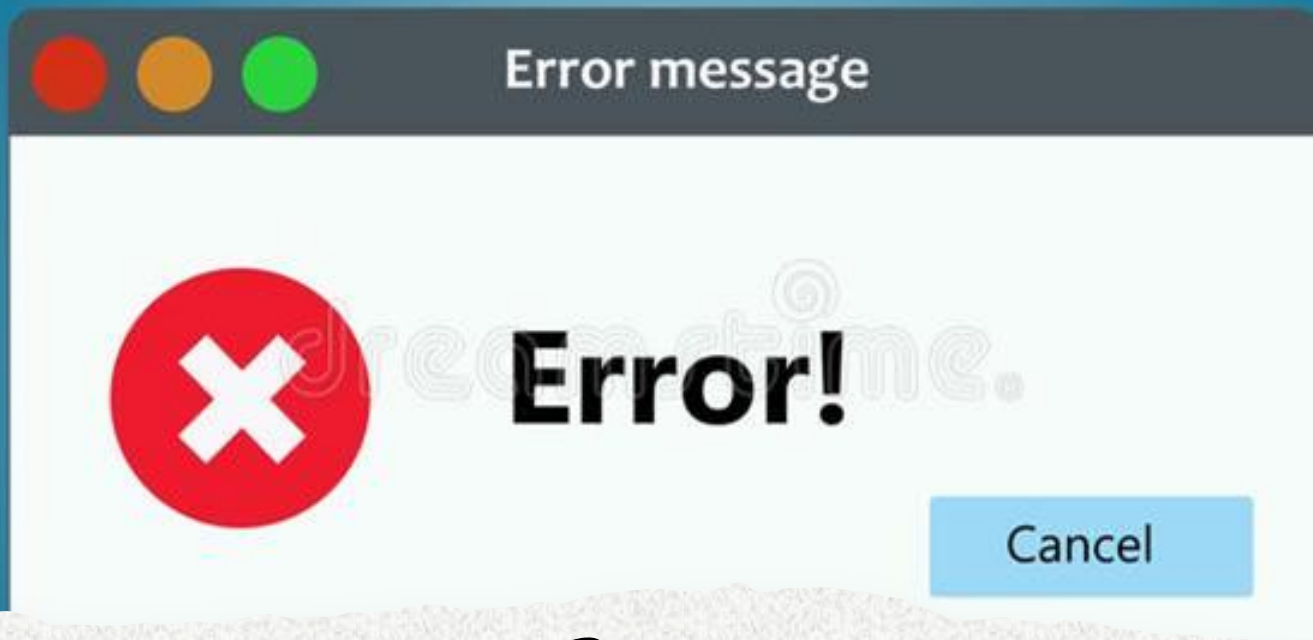

Em caso de
ERROS do
sistema

- Informe pelo email: tate@sefin.ro.gov.br
- Também pelo telefone (69) - 3211-6100 ramal 1719



SEFIN-RO

**Tribunal Administrativo de
Tributos Estaduais - TATE**

FIM



E-PAT

Processo Administrativo
Tributário Eletrônico

